Franeker-Zuid >>>

Franeker-Zuid

meervoudige opdracht, 1e prijs

project
landschappelijke en
stedebouwkundige visie

locatie
Franeker

ontwerpers
Peter de Ruyter
Mark van Rijnberk

opdrachtgever
gemeente Franekeradeel

omvang
ca. 500 woningen

jaar van ontwerp
1999 - 2005

fotografie
Aerophoto Schiphol b.v.

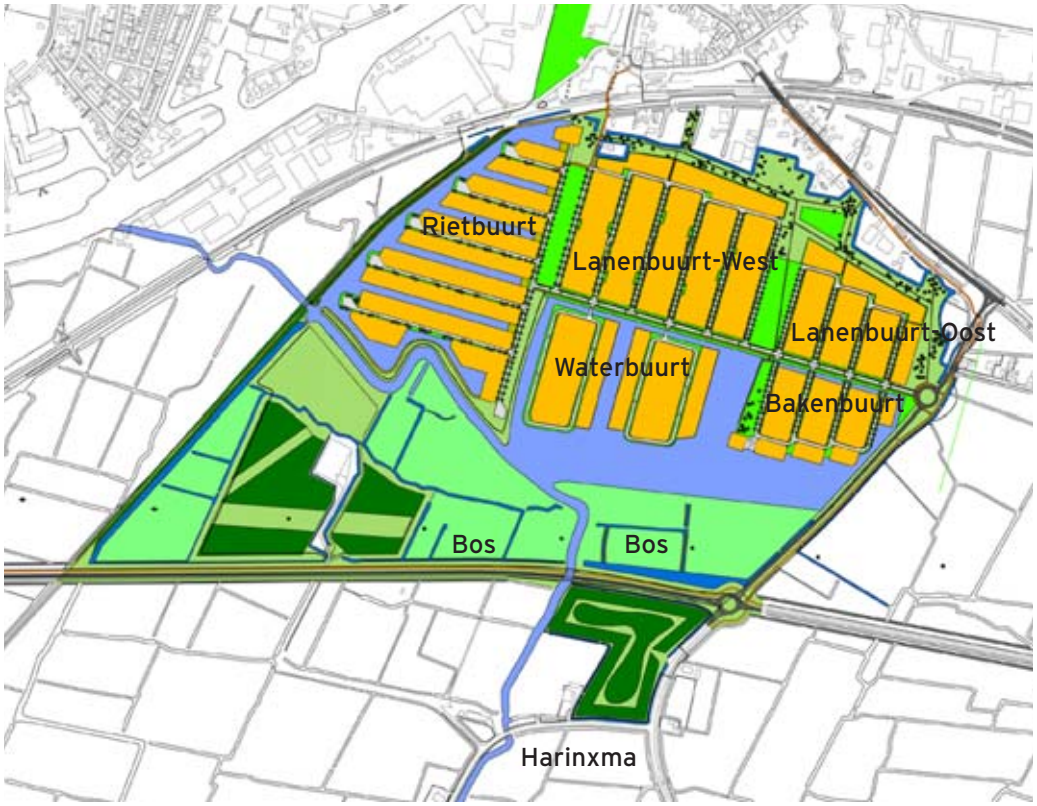

Stad en landschap schuiven in elkaar
Door de karakteristieke leegte van het Friese landschap middels zichtlijnen binnen de wijk te halen en door op een respectvolle manier om te gaan met bestaande landschappelijke kenmerken wordt Franeker-Zuid op een heldere manier verankerd in zijn omgeving. Tegelijkertijd wordt geïnvesteerd in nieuw landschap. Een nieuw watervlak, ruimtelijk ondersteund door bospartijen, vormt het hoofdmoment van de landschappelijke compositie. Aan weerszijden van de Tzummervaart draagt natuurontwikkeling bij aan het duurzame watersysteem van de wijk.

Woonvelden kleuren mee
In de zorgvuldige landschappelijke compositie, die ontstaat door de combinatie van de zichtlijnen met bestaande en nieuwe landschappelijke componenten, is een aantal losse woonvelden gesitueerd. De woonvelden kleuren mee met de landschappelijke omgeving en ontlenen er hun sfeer en karakter aan. Zo kan men wonen op en aan de nieuwe Miedummerplas, of bijvoorbeeld aan de natuurontwikkelingszone. Een vertikaal accent in de totale compositie wordt gevormd door een ranke woontoren aan de plas. Per woonveld is gekozen voor een mix van woningtypen. De ontsluiting van de afzonderlijke woonvelden wordt gekoppeld aan specifieke woningtypen, waardoor duidelijke voor- en achterkanten ontstaan.

Veelzijdige en flexibele invulling
Ook in de fase tot 2030 wordt geïnvesteerd in nieuw water, gekoppeld aan het mogelijke nieuwe tracé van het Van Harinxmakanaal. Na 2010 zijn er volop mogelijkheden om aan het Van Harinxmakanaal te gaan wonen, door de geleidelijke uitplaatsing van de bestaande bedrijvigheid. Helder gedefinieerde bebouwingsclusters in een groene setting van bomenweides en passend bij de schaal van het kanaal, bieden mogelijkheden tot een veelzijdige en flexibele invulling.

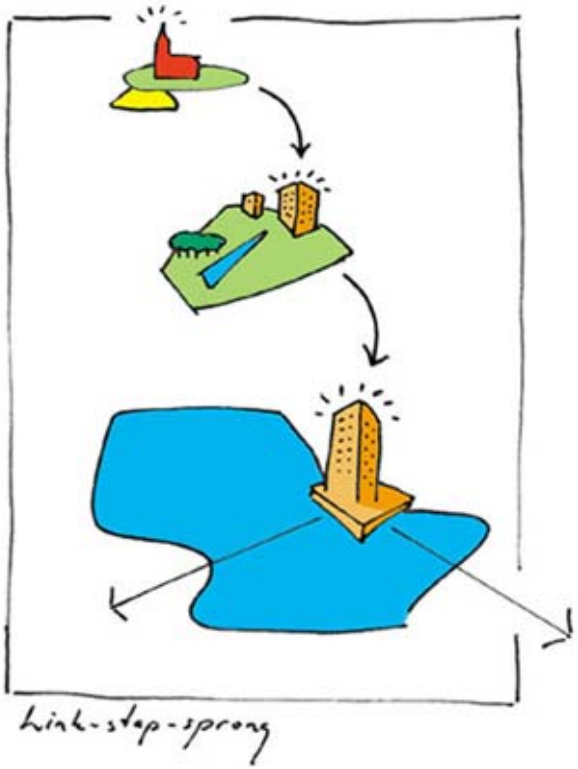

Miedummerbos

Hitzummerbos

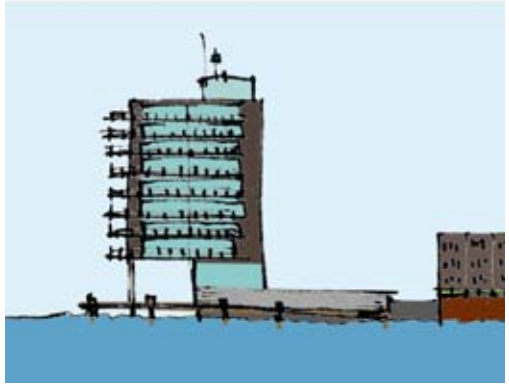

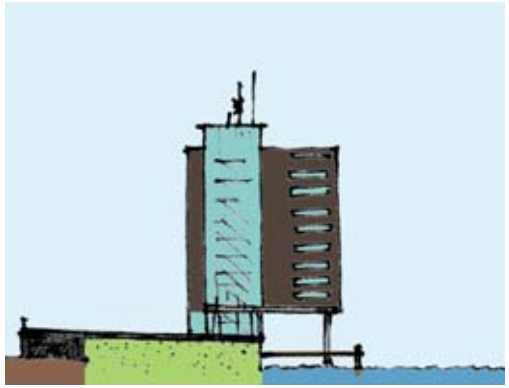

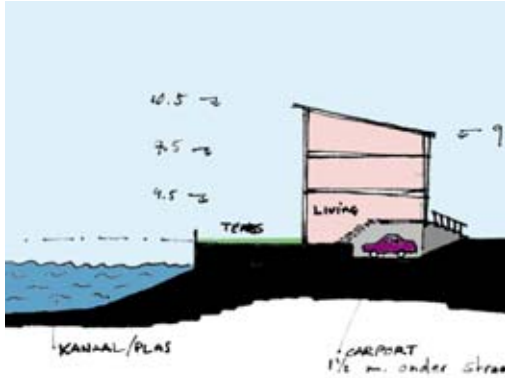

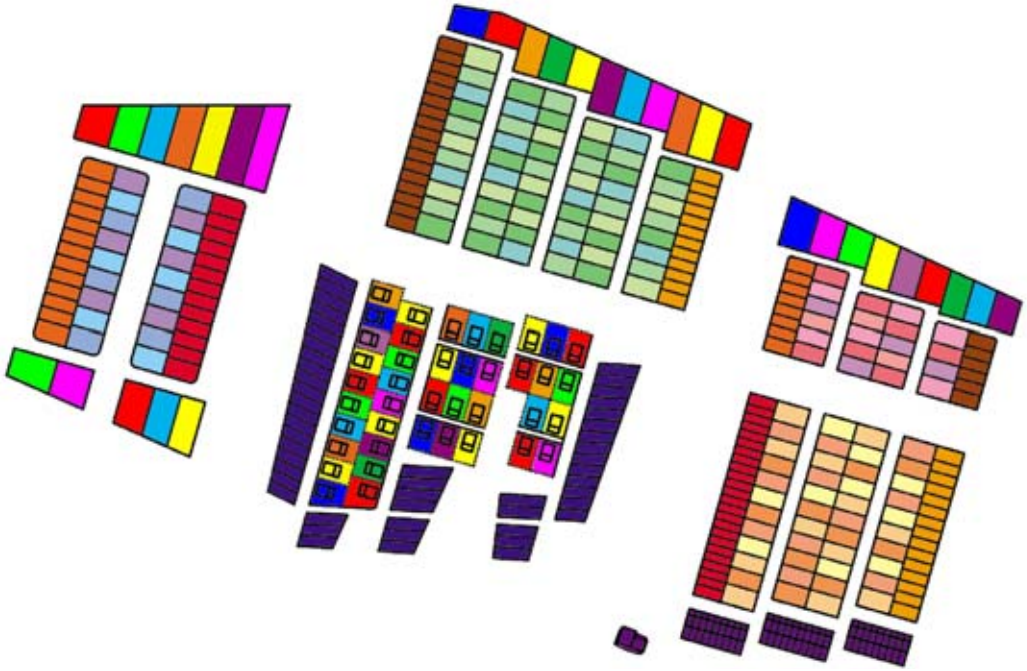

afstemmingskaart